



## Une espèce en déclin

L'Effraie des clochers est en déclin en France et dans la plupart des pays européens.

### Pourquoi?

- Les **zones d'alimentation** de l'Effraie ont diminué suite au remembrement et à l'industrialisation de l'agriculture
- Les **sites de nidification** liés aux granges et aux anciens bâtiments ont diminué suite à l'usage d'infrastructures métalliques
- L'**engrillagement des clochers** diminue davantage le nombre de sites de nidification potentiels
- Les **collisions routières** entraînent 50% de la mortalité des Effraies des clochers en France



### L'Effraie des clochers en quelques chiffres

- 9 sur 10 n'atteignent pas l'âge de 2 ans
- Sur une année, une chouette effraie meurt tous les 2km d'autoroute
- Un couple avec ses jeunes va consommer en 1 an environ 5 000 petits mammifères

© Luc Viatour





## Pour plus d'informations

Rendez-vous sur LPO mission rapaces pour plus de renseignements !

<http://rapaces.lpo.fr/chouette-effraie/presentation>

Pour nous contacter :

 02.99.27.21.13

 clochouette35@gmail.com

 LPO Bretagne - Groupe Ille-et-Vilaine  
5 Rue du Morbihan  
35700 Rennes

Rejoignez-nous dans ce projet !



© Jean van der Meulen



AGIR pour la  
**BIODIVERSITÉ**  
BRETAGNE

# CLOCHOUETTE

Poser des nichoirs pour sauver  
l'Effraie des clochers





## L'Effraie des clochers

### Son habitat

Cette chouette nocturne est inféodée aux espaces ouverts tels que les bocages et les prairies à proximité des villages et des fermes. En effet, la disparition des vieux arbres creux a accéléré l'occupation d'édifices artificiels comme sites de nidification (vieux bâtiments isolés, granges, combles, clochers).

Le territoire d'un couple dépend de sa richesse en proies, mais il varie généralement de 1 à 10 km<sup>2</sup>.

### Son alimentation

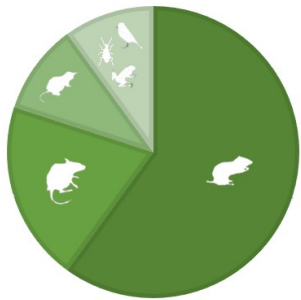

- 60% de campagnols
- 20% de mulots
- 10% de musaraignes
- 10% d'oiseaux, d'insectes, d'amphibiens

### Sa reproduction

La Dame blanche peut donner naissance à 1 ou 2 nichées successives de 3 à 8 jeunes. Les pontes s'étendent de mars à juin. Les jeunes restent au minimum 2 mois dans le nid.

### Une espèce protégée

Protéger l'Effraie est un devoir afin qu'elle ne disparaisse pas. C'est aussi une obligation comme le stipule l'Arrêté du 29 octobre 2009 fixant la liste des oiseaux protégés sur l'ensemble du territoire et les modalités de leur protection. La déloger est puni par la loi et doit faire l'objet de compensations.

### Pourquoi poser des nichoirs ?

L'Effraie des clochers est une alliée pour l'agriculteur et le jardinier. En effet, elle mange de nombreux petits mammifères, eux-mêmes consommateurs de cultures et de légumes. La pose de nichoirs est une des actions qui favorise son développement.

### Où ?

Le nichoir doit être posé dans un clocher, un vieux bâtiment isolé, une grange ou des combles. Il doit être proche des champs pour que les chouettes puissent s'alimenter mais aussi éloigné des routes très fréquentées pour éviter les collisions.

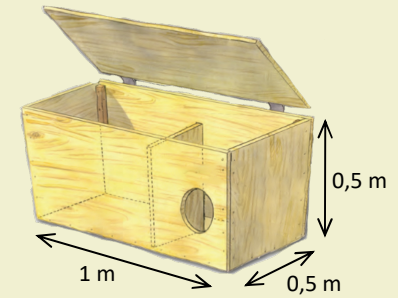

### Comment ?

Il existe 2 types de poses :

- 1 À l'intérieur d'un bâtiment
- 2 À l'entrée d'une ouverture, cela évite que des oiseaux s'introduisent dans le bâtiment et par conséquent qu'ils le salissent.

### Pour aller plus loin...

- Maintenir les prairies naturelles et jachères
- Conserver les vieux arbres
- Laisser l'accessibilité aux vieux bâtiments
- Grillager les ouvertures de cheminées qui sont de véritables pièges pour les chouettes
- Sensibiliser vos proches

### Une idée chouette !

Vous pouvez installer une caméra afin d'observer la famille chouette sans la déranger !

Un projet pédagogique pour les petits et les grands !



© J. Soufflot